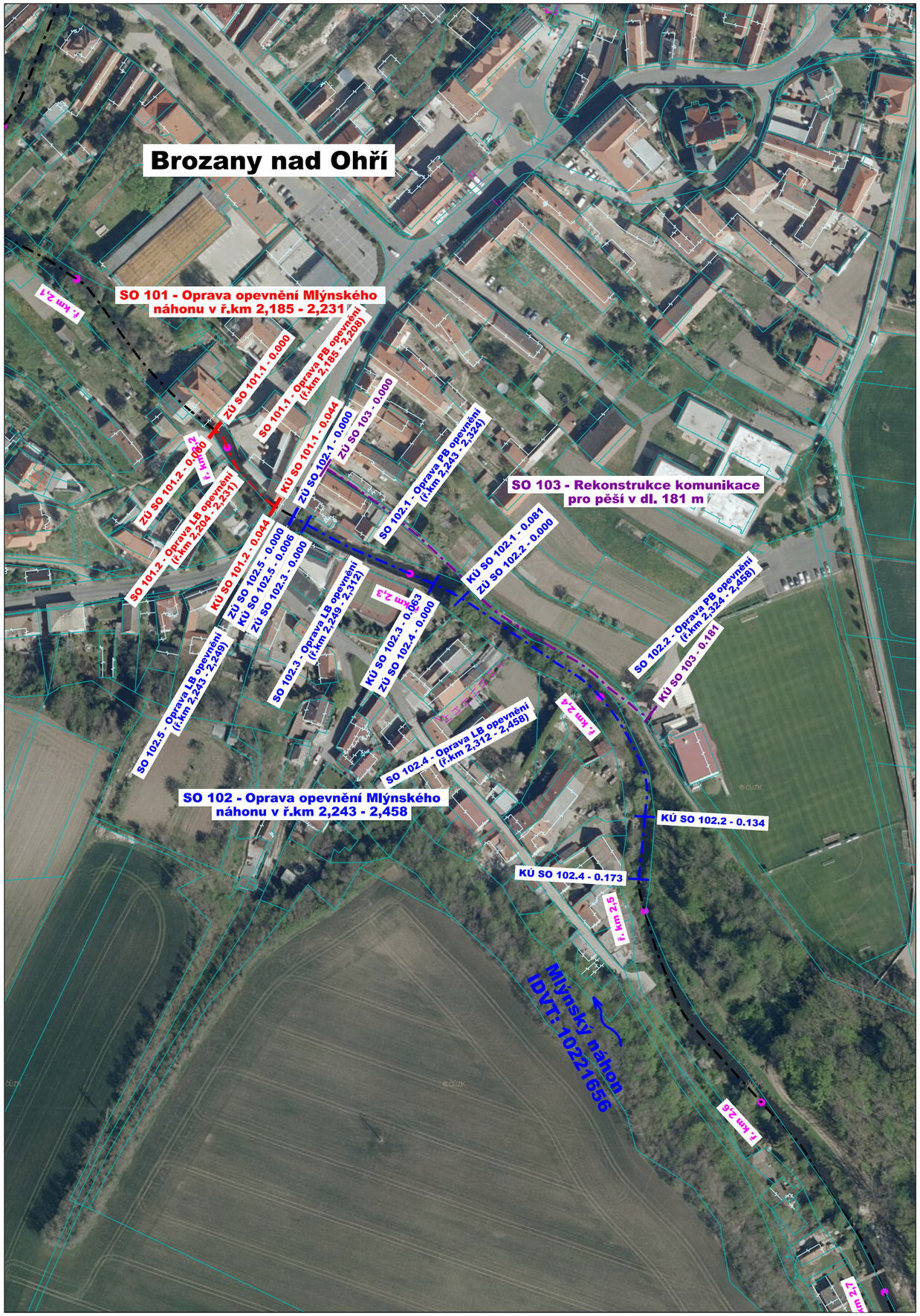

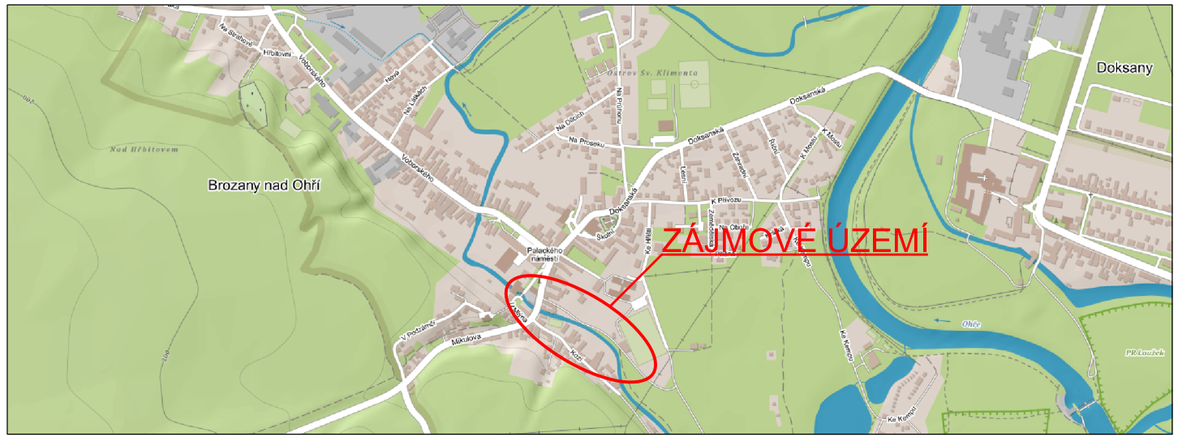


S

SOUŘADNICOVÝ SYSTÉM: S-JTSK
VÝŠKOVÝ SYSTÉM: B.p.v.
OBEC: BROZANY NAD OHŘÍ (564621)
ČÁST OBCE: BROZANY NAD OHŘÍ (012891)
KATASTRÁLNÍ UZEMÍ: BROZANY NAD OHŘÍ (612898)
OKRES: LITOMĚŘICE

AZ CONSULT, spol. s r.o.

Číslo zakázky 18/325

Výrobek uvolněn k použití

Datum IV. 2021 (3)

| | | | |
|---|---|---|---|
| Odpov. proj.: | Ing. Martin David | | |
| Vypracoval: | Andreas Schmidt | | |
| Kontroloval: | Ing. Martin David | | |
| Kraj: | Ústecký | Místo: | Brozany nad Ohří |
| Objednatel: | Městys Brozany nad Ohří | | |


AZ CONSULT® spol. s r. o.
Klíšská 12, 400 01 Ústí nad Labem
Tel.: 475 240 888
Tel/fax.: 475 240 864
E-mail: azconsult@azconsult.cz
ČSN EN ISO 9001


Akce: Brozany nad Ohří - Mlýnský náhon v ř.km 2,191 - 2,458

Výkres: Situační výkres širších vztahů

| | | | |
|---|---|---|---|
| Zn. souboru: | ... | | |
| Stupeň: | DSJ | Formát: | 2×A4 |
| Č. zak.: | 18/325 | Č. paré : | |
| Datum: | IV. 2021 | | |
| Měřítko: | ... | Č. přílohy: | C.1 |

DOKUMENTACI LZE UŽÍVAT POUZE VE SMYSLU PŘÍSLUŠNÉ SMLOUVY O DÍLO. KOPÍROVÁNÍ A ROZŠIŘOVÁNÍ POUZE PO PŘEDCHOZÍM SOUHLASU AZ CONSULT spol. s r.o.